ZBRASLAVICE

OBSAH:
ÚZEMNÍ PLÁN ZBRASLAVICE
ÚPLNÉ ZNĚNÍ PO VYDÁNÍ ZMĚNY Č. 3
HLAVNÍ VÝKRES **1:5000**

Pořizovatel: MěÚ Kutná Hora	Číslo výkresu: **2**
Projektant: Ing.Arch. Rostislav Jukl	Datum: **04/2026**

Záznam o účinnosti

Územně plánovací dokumentace	Úplné znění územního plánu Zbraslavice po vydání změny č. 3
Vydávající orgán	Zastupitelstvo obce Zbraslavice dne 16.03.2026 usnesením č. 41/2026 vydalo ZO změnu č. 3 ÚP Zbraslavice
Pořadové číslo změny	3
Datum nabytí účinnosti změny	02.04.2026
Pořizovatel	Městský úřad Kutná Hora oddělení regionálního rozvoje a územního plánování
Jméno a příjmení	Yveta Horynová, DiS.
Funkce	referent oddělení regionálního rozvoje a územního plánování
Podpis oprávněné úřední osoby pořizovatele Otisk úředního razítka	Yveta Horynová, DiS. Digitálně podepsal Yveta Horynová, DiS. Datum: 2026.04.01 12:48:17 +02'00'

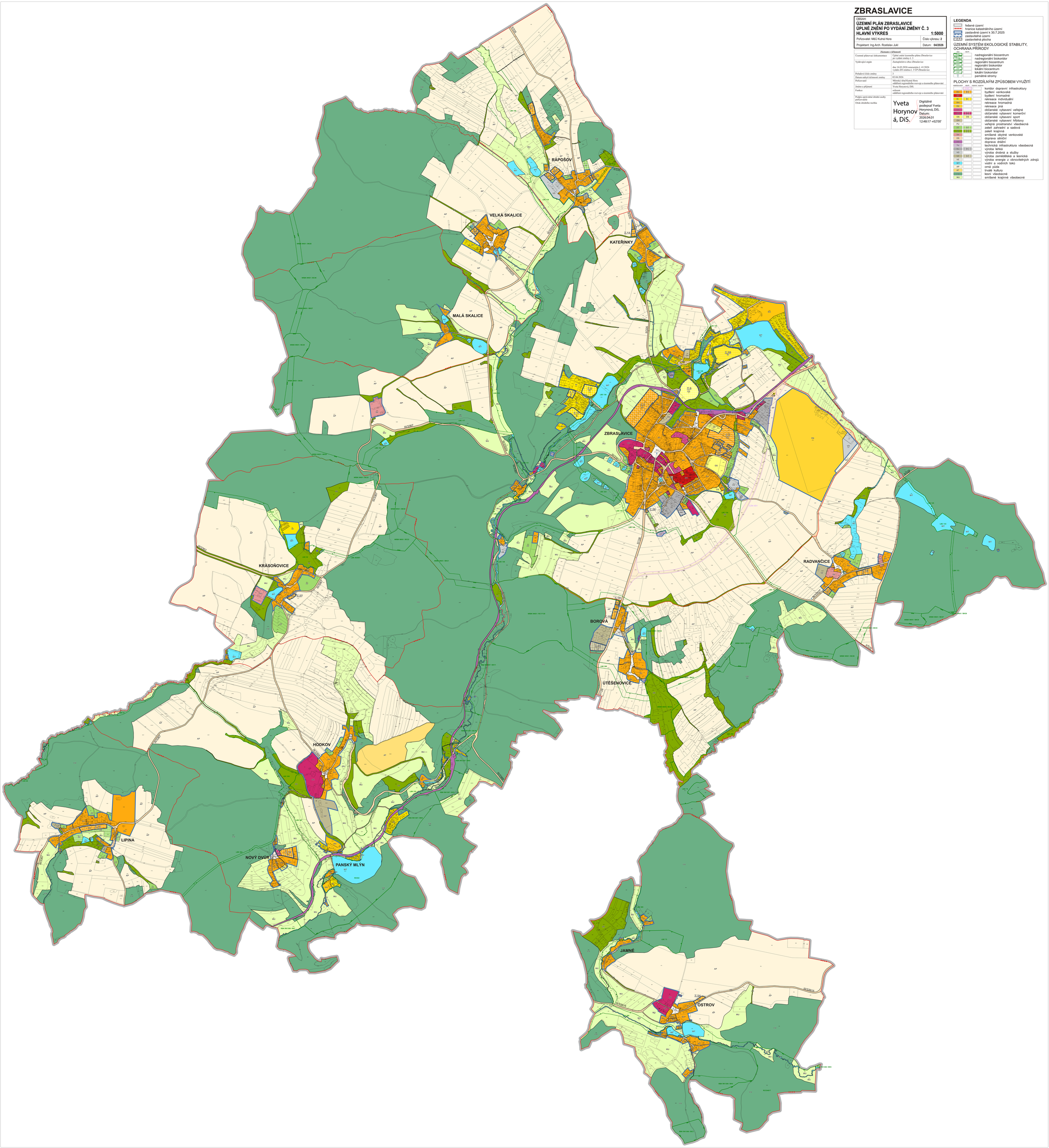

LEGENDA

- řešené území
- hranice katastrálního území
- zastavěné území k 30.7.2025
- zastavitelné území
- zastavitelná plocha

ÚZEMNÍ SYSTÉM EKOLOGICKÉ STABILITY, OCHRANA PŘÍRODY

nadr.	nárok.	
NBC		nadregionální biocentrum
NBK		nadregionální biokoridor
RBC		regionální biocentrum
RBK		regionální biokoridor
LBC		lokální biocentrum
LBK		lokální biokoridor
		památné stromy

PLOCHY S ROZDÍLNÝM ZPŮSOBEM VYUŽITÍ

stabilizované	nárok.	navrž.	nezast.	
		DK		koridor dopravní infrastruktury
BV		BV		bydlení venkovské
BH				bydlení hromadné
RI		RI		rekreace individuální
RH				rekreace hromadná
RX				rekreace jiná
OSV				občanské vybavení veřejné
OK		OK		občanské vybavení komerční
OS		OS		občanské vybavení sport
OH				občanské vybavení hřbitovy
PU				veřejná prostranství všeobecná
ZZ		ZZ		zeleň zahradní a sadová
ZK		ZK		zeleň krajinná
SV				smíšené obytné venkovské
DS				doprava silniční
DD				doprava drážní
TU				technická infrastruktura všeobecná
VL		VL		výroba lehká
VD				výroba drobná a služby
VZ		VZ		výroba zemědělská a lesnická
VE				výroba energie z obnovitelných zdrojů
WT				vodní a vodních toků
AP				orná půda
AT				trvalé kultury
LU				lesní všeobecné
MU				smíšené krajinné všeobecné