ZBRASLAVICE

OBSAH:

ZMĚNA Č.4 ÚZEMNÍHO PLÁNU ZBRASLAVICE
ZÁKLADNÍ ČLENĚNÍ ÚZEMÍ **1:5000**

Pořizovatel: MěÚ Kutná Hora	Číslo výkresu: **1**
Projektant: Ing.Arch. Rostislav Jukl	Datum: **07/2025**

Záznam o účinnosti	
Územně plánovací dokumentace	Změna č.4 územního plánu Zbraslavice
Vydávající orgán	Zastupitelstvo obce Zbraslavice dne 16.2.2026 vydalo ZO usnesením 22/2026 změnu č.4 ÚP Zbraslavice
Pořadové číslo změny	4
Datum nabytí účinnosti změny	5.3.2026
Pořizovatel	Městský úřad Kutná Hora oddělení regionálního rozvoje a územního plánování
Jméno a příjmení	Yveta Horynová, DiS.
Funkce	referent oddělení regionálního rozvoje a územního plánování
Podpis oprávněné úřední osoby pořizovatele Otisk úředního razítka	Yveta Horynová, DiS. Digitálně podepsal Yveta Horynová, DiS. Datum: 2026.02.20 09:13:01 +01'00'

LEGENDA
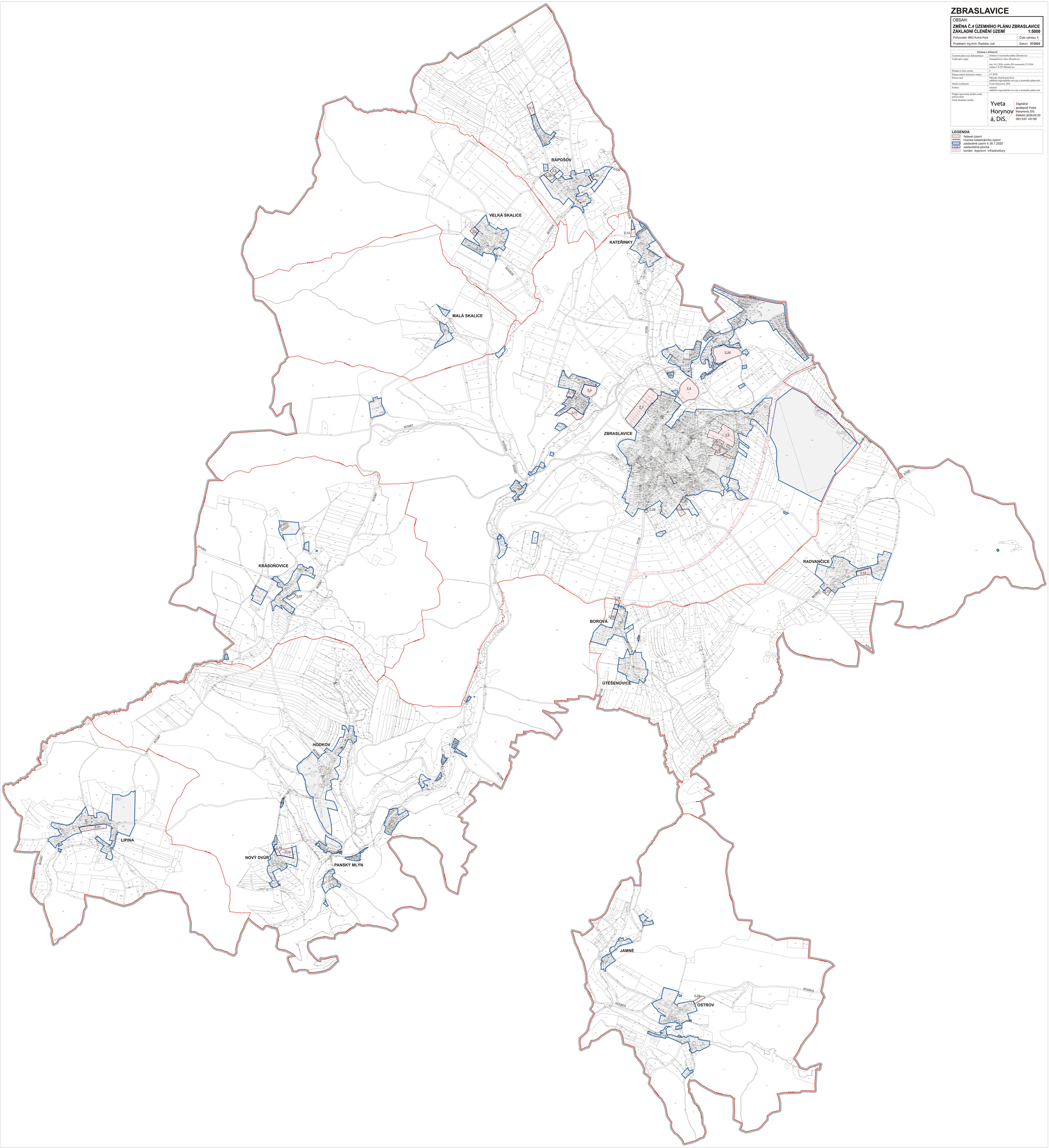
- řešené území
- hranice katastrálního území
- zastavěné území k 30.7.2025
- zastavitelná plocha
- koridor dopravní infrastruktury