



MĚSTSKÝ ÚŘAD KUTNÁ HORA
Havlíčkovo náměstí 552/1, 284 01 Kutná Hora, IČ: 00236195
odbor dopravy a silničního hospodářství
sídlo odboru: Radnická 178, Kutná Hora
tel.: 327 710 111*, ID DS: b65bfx3, mu.kutnahora.cz

SPIS. ZN.: MKH/038281/2023/
Č.J.: MKH/039721/2023
VYŘIZUJE: Kateřina Křížová
TEL.: 327 710 303
E-MAIL: podatelna@kutnahora.cz

Chládek a Tintěra, Pardubice a.s.
K Vápence 2677
530 02 Pardubice

DATUM: 24.3.2023

VEŘEJNÁ VYHLÁŠKA

OPATŘENÍ OBECNÉ POVAHY

STANOVENÍ PŘECHODNÉ ÚPRAVY PROVOZU NA POZEMNÍCH KOMUNIKACÍCH

Městský úřad Kutná Hora, odbor dopravy a silničního hospodářství, jako místně příslušný obecní úřad obce s rozšířenou působností podle ustanovení § 124 odst. 6 zákona č. 361/2000 Sb., o provozu na pozemních komunikacích a o změnách některých zákonů (zákon o silničním provozu), ve znění pozdějších předpisů (dále jen „zákon o silničním provozu“) pro stanovení místní a přechodné úpravy provozu na pozemních komunikacích na silnici II. a III. třídy, místní komunikaci a veřejně přístupné účelové komunikaci na základě podání, které dne 21.3.2023 podala společnost

Chládek a Tintěra, Pardubice a.s., IČO 25253361, K Vápence 2677, 530 02 Pardubice,
kterou zastupuje LETS DZ s.r.o., IČO 06569030, 5. Května 1378, 516 01 Rychnov nad Kněžnou,

po předchozím projednání s policií, vydává z důvodu opravy železniční tratě Zruč nad Sázavou – Zbraslavice – Červené Janovice toto opatření obecné povahy, kterým podle § 77 odst. 1 písm. c) zákona o silničním provozu

stanoví

přechodnou úpravu provozu:

- na komunikaci na pozemcích parc.č. 834, 814 v k.ú. Černíny - železniční přejezd P5987;
- na komunikaci na pozemcích parc.č. 816, 746, 560/1 v k.ú. Černíny – železniční přejezd P5989;
- na komunikaci na pozemcích parc.č. 708, 731, 732 v k.ú. Černíny, na silnici č. II/126, II/335, II/339 a III/33526 – železniční přejezd P5990;
- na komunikaci na pozemcích parc.č. 693, 714 v k.ú. Černíny – železniční přejezd P5991;
- na komunikaci na pozemcích parc.č. 761, 673, 447/1 v k.ú. Štipoklasy u Černín – železniční přejezd P5992;
- na komunikaci na pozemcích parc.č. 752, 757 v k.ú. Štipoklasy u Černín, na silnici č. II/126 – železniční přejezd P5993;
- na komunikaci na pozemku parc.č. 2443, 2342, 2215, 2253, 1980 v k.ú. Zbraslavice, na silnici č. II/126 – železniční přejezd P5994;
- na komunikaci na pozemku parc.č. 2225 v k.ú. Zbraslavice, na silnici č. II/126 – železniční přejezd P5995;
- na silnici č. II/126, II/335, III/3363, III/3367, III/3368, III/33524 – železniční přejezd P6005;
- na silnici č. II/126, II/336, III/3367, III/3369, III/33916, III/03317 – železniční přejezd P6012;

během provádění stavebních prací v rámci stavby „Oprava žel. svršku na trati Zruč nad Sázavou - Kutná Hora“, označení uzavírek a vedení objízdných tras, spočívající v umístění přechodného dopravního značení

a zařízení v rozsahu dle předloženého dopravně inženýrského opatření (DIO), které je nedílnou součástí tohoto opatření obecné povahy.

Toto opatření obecné povahy je vydáno s následujícími podmínkami:

1. Trvání přechodné úpravy provozu:

železniční přejezd P5987	14.4.2023 – 12.5.2023
železniční přejezd P5989	17.4.2023 – 12.5.2023
železniční přejezd P5990	17.4.2023 – 12.5.2023
železniční přejezd P5991	14.4.2023 – 12.5.2023
železniční přejezd P5992	14.4.2023 – 12.5.2023
železniční přejezd P5993	16.4.2023 a 20.4.2023 – 12.5.2023
železniční přejezd P5994	15.4.2023 a 20.4.2023 – 12.5.2023
železniční přejezd P5995	14.4.2023 – 12.5.2023
železniční přejezd P6005	18.5.2023 – 12.6.2023
železniční přejezd P6012	24.5.2023 – 18.6.2023
2. Dopravní značení bude umístěno dle schváleného DIO - Policie ČR, KŘ Policie Středočeského kraje, DI Kutná Hora.
3. Dopravní značení musí být umístěno v souladu s TP 66 Zásady pro označování pracovních míst na pozemních komunikacích, vydané Centrem dopravního výzkumu v Brně. Za snížené viditelnosti budou použita výstražná světla dle TP 66.
4. Toto stanovení není použitelné samostatně, ale pouze jako součást povolení uzavírek, které v předmětné věci vydá příslušný silniční správní úřad. Bez tohoto rozhodnutí nesmí být dopravní značení osazováno. Dopravní značení bude rozmístěno jen, budou-li probíhat práce, které si vynutí dopravní opatření na pozemních komunikacích, a to společně s dopravním značením stanoveným správními úřady tak, aby tvořilo ucelený systém.
5. Dopravní značky „IP 22“ s informací o přejezdovém zabezpečovacím zařízení mimo provoz bude proveden na retroreflexním žlutozeleném fluorescenčním podkladu třídy RA3.
6. Na zábranách „Z 2“ bude umístěno pět kusů výstražných světel dle čl. 4.3.2 z TP 66.
7. U vedení objízdné trasy při uzavírkách železničních přejezdů P5989 a P5990 budou u dopravních značek „IP 22“ instalovány dopravní značky „IS 11b“ s konkrétními cíli (Kateřinky, Černíny).
8. Při uzavírkách železničních přejezdů P5993 a P5994 budou na silnici č. II/126 instalovány z obou směrů dopravní značky „IP 10b“.
9. Při uzavírce železničního přejezdu P6005 budou u dopravních značek „IP 22“ instalovány dopravní značky „IS 11b“ s konkrétními cíli (Hodkov, Hranice).
10. Při uzavírce železničního přejezdu P6012 budou u dopravních značek „IP 22“ na nájezdech na objízdnou trasu instalovány dopravní značky „IS 11b“ s konkrétními cíli (Želivec, Dolní Pohled’).
11. Dopravní značky „IP 22“ s textem např. „Železniční přejezd Pxxx od... do... uzavřen“ budou instalovány cca týden před plánovanou uzavírkou jednotlivých železničních přejezdů.
12. V úsecích bez pochozích chodníků musí být na začátcích pracovních místa instalovány dopravní značky „IP 22“ nebo „A 22 + E 13“ s textem „Pozor, procházíte stavbou“.
13. Pracovní místo bude zajištěno proti pádu a úrazu chodců a řádně osvětleno.
14. Po celou dobu stavby musí být zajištěn bezpečný přístup do přilehlých objektů.
15. Dopravní značení, které bude v rozporu s přechodnou úpravou provozu, bude zakryto nebo přelepeno škrtačí páskou.
16. Dopravní značení musí provedením odpovídat vyhlášce č. 294/2015 Sb. a zákonu o silničním provozu.
17. Dopravní značky musí být upevněny na kovových sloupcích nebo případně na sloupech veřejného osvětlení. Musí být provedeny dle příslušné ČSN EN 12899-1 a musí být z retroreflexního materiálu. Dopravní značky včetně nosičů a spojovacích součástí musí být schváleny MD ČR.
18. Osoby, které se budou pohybovat po komunikaci, jsou povinny nosit výstražné oblečení.
19. Na místě stavebních prací bude dostatečný počet poučených osob schopných v případě potřeby řídit silniční provoz.
20. Dopravní značení bude rozmístěno nejpozději do zahájení stavebních prací a bude instalováno odbornou osobou.

21. Správní orgán si vyhrazuje právo toto opatření změnit nebo doplnit, pokud to bude vyžadovat veřejný zájem nebo změna situace v silničním provozu.
22. Budou splněny podmínky stanovené ve vyjádření Policie ČR, KŘ Policie Středočeského kraje, DI Kutná Hora ze dne 22.3.2023, č.j.: KRPS-75949-3/ČJ-2023-010506-ZZ.
23. Odpovědná osoba: Ing. Lukáš Sobotka, tel.: 725 897 339 (stavba)
Jiří Lorenc, tel.: 606 642 987 (DIO)

Odůvodnění:

Na základě podání ze dne 21.3.2023 Městský úřad Kutná Hora, odbor dopravy a silničního hospodářství jako obecní úřad obce s rozšířenou působností, který stanoví místní a přechodnou úpravu provozu na pozemních komunikacích na silnici II. a III. třídy, místní komunikaci a veřejně přístupné účelové komunikaci, stanovil přechodnou úpravu provozu na uvedených komunikacích v územním obvodu Kutná Hora z důvodu provádění stavby „Oprava žel. svršku na trati Zruč nad Sázavou - Kutná Hora“. Součástí podání na stanovení přechodné úpravy provozu bylo DIO, které bylo projednáno s Policií ČR jako dotčeným orgánem dle § 77 odst. 2 písm. b) zákona o silničním provozu.

V souladu s § 173 odst. 1 zákona č. 500/2004 Sb., správní řád, ve znění pozdějších předpisů (dále jen „správní řád“) a podle § 77 odst. 5 zákona o silničním provozu se proto dnešním dnem tímto opatřením obecné povahy stanovuje přechodná úprava provozu na pozemních komunikacích v územním obvodu Kutná Hora dle předloženého DIO, které je nedílnou součástí tohoto opatření.

Poučení:

Proti stanovení přechodné úpravy provozu formou opatření obecné povahy nelze podat opravný prostředek dle § 173 odst. 2 správního řádu.

Opatření obecné povahy nabývá účinnosti pátým dnem po vyvěšení.

Kateřina Křížová
oprávněná úřední osoba

Toto oznámení musí být vyvěšeno po dobu 15 dnů.

Vyvěšeno dne:

Sejmuto dne:

Razítko, podpis orgánu, který potvrzuje vyvěšení a sejmutí oznámení.

**Právní účinky doručení má výhradně doručení veřejnou vyhláškou prostřednictvím úřední desky
Městského úřadu Kutná Hora**

Obdrží:

LETS DZ s.r.o., IDDS: ay2v5uw

Krajská správa a údržba silnic Středočeského kraje, příspěvková organizace, IDDS: abejgmX

Obec Černíny, IDDS: 7ieb5g5

Obec Štipoklasy, IDDS: uiuakqg

Obec Zbraslavice, IDDS: rbkb3mw

Obec Slavošov, IDDS: 7wabiwh

Město Zruč nad Sázavou, IDDS: v3qb2au

Obec Dolní Pohled, IDDS: pjibyzu

Krajské ředitelství Policie Středočeského kraje, územní odbor Kutná Hora, Dopravní inspektorát, IDDS: 2dtai5u

Městský úřad Kutná Hora, oddělení zastupitelských orgánů

Obce a oddělení zastupitelských orgánů MěÚ Kutná Hora se žádostí o bezodkladné vyvěšení dokumentu na své úřední desce po dobu nejméně 15 dnů a o zpětné zaslání potvrzeného opatření.

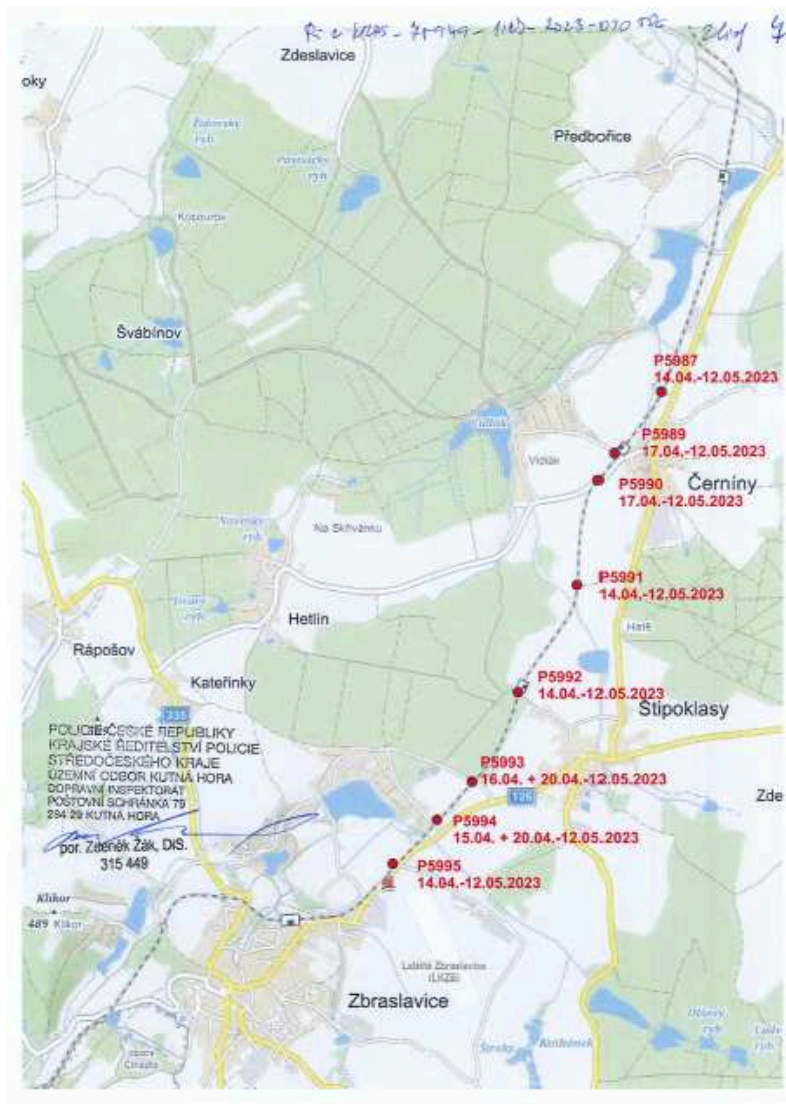
Příloha: DIO

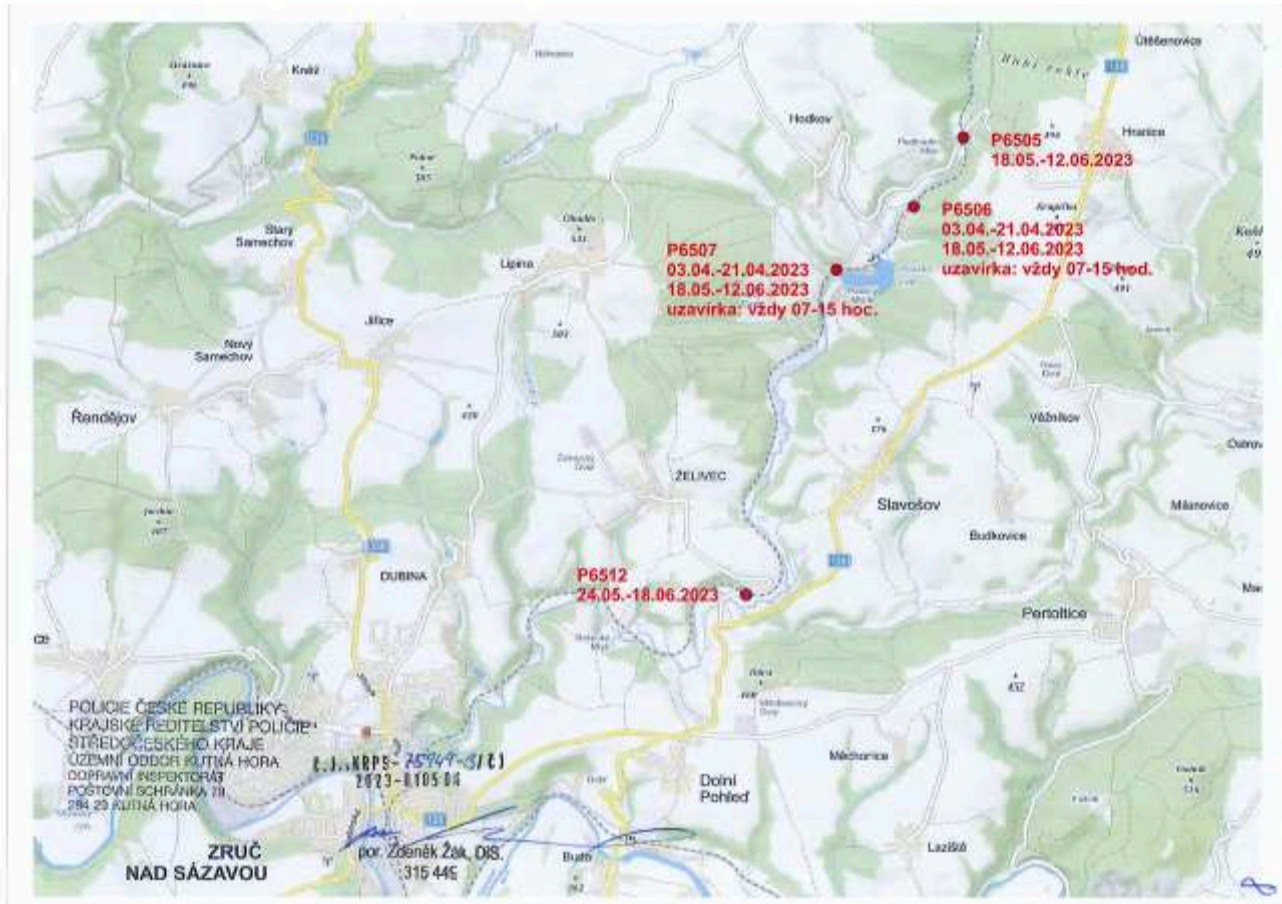

žel. přejezd P5987

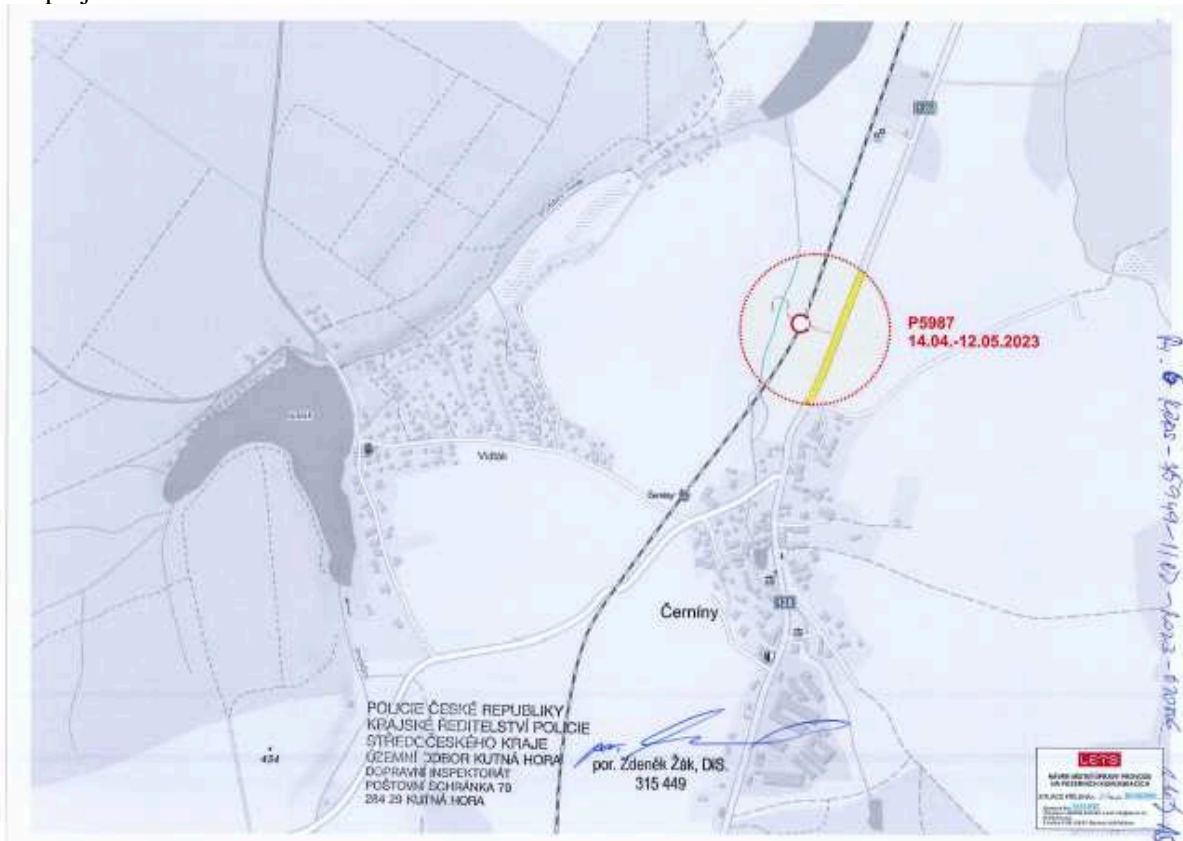



žel. přезд P5989 a P5990

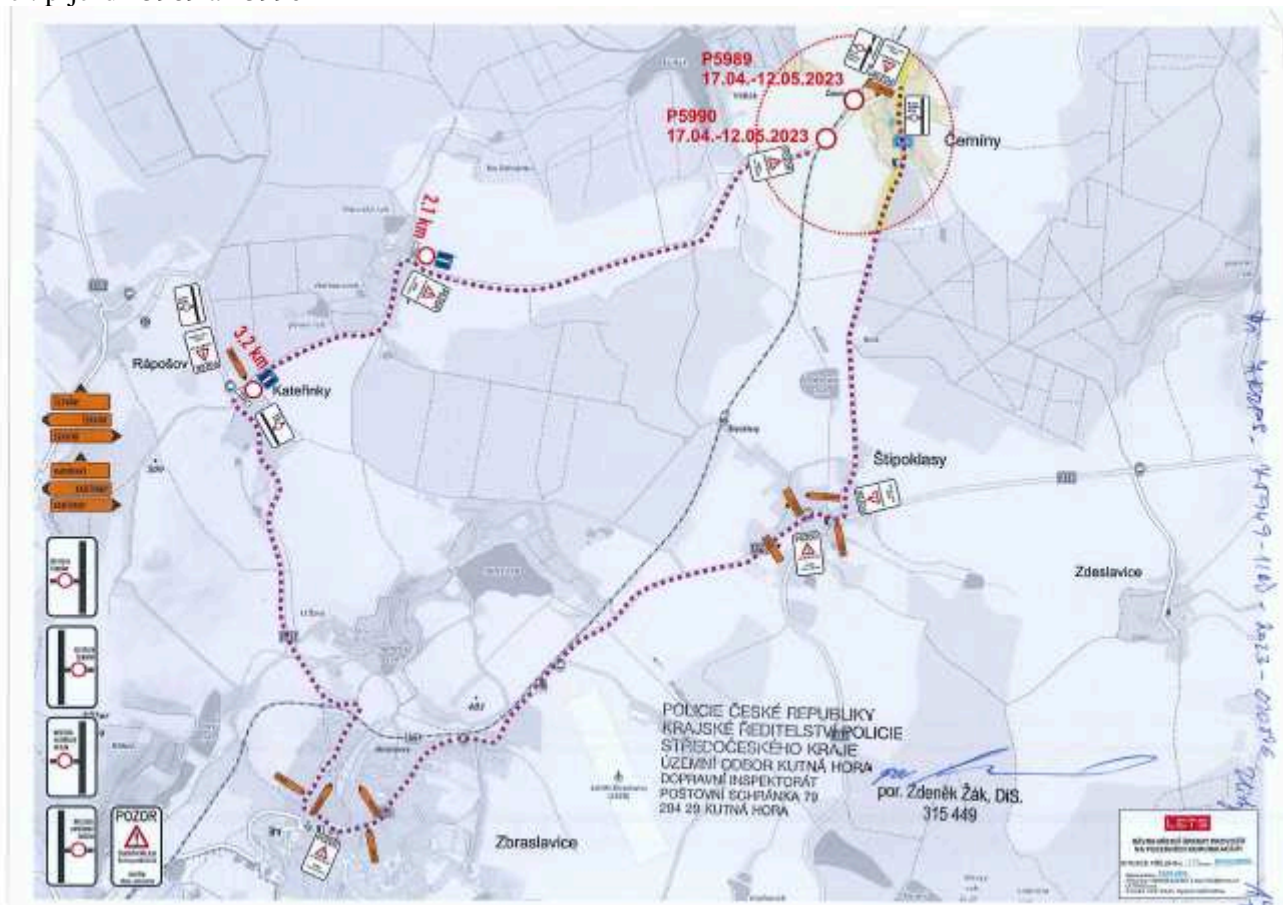



žel. přejezd P5991

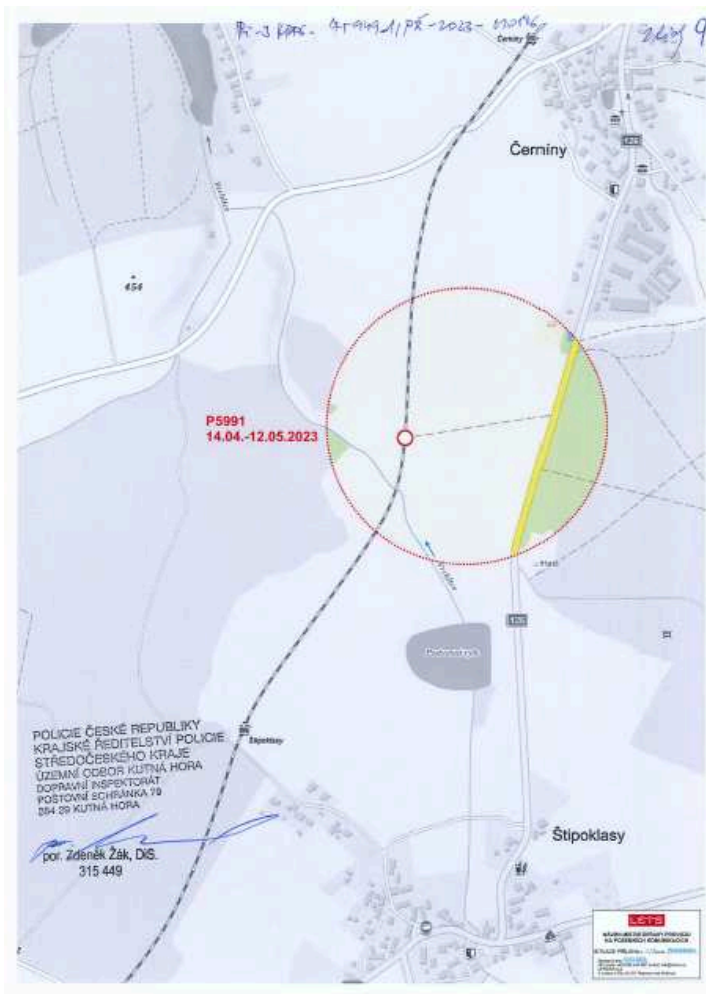

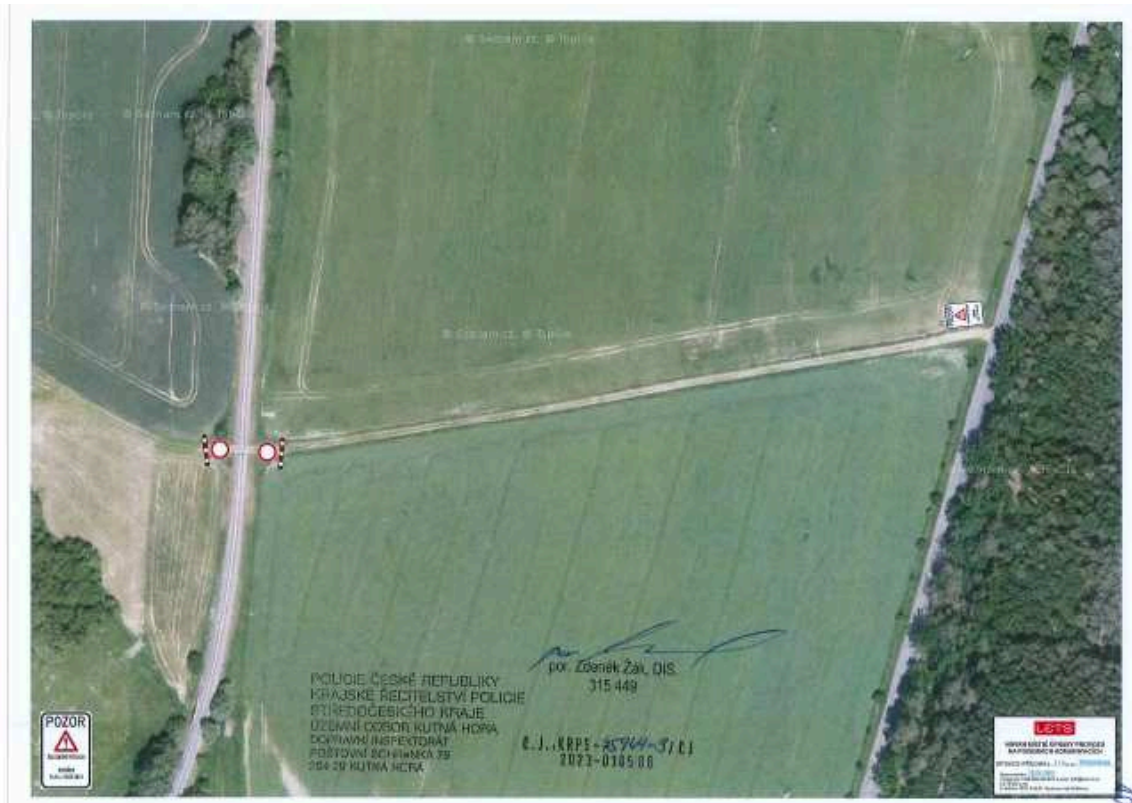

žel. přejezd P5992

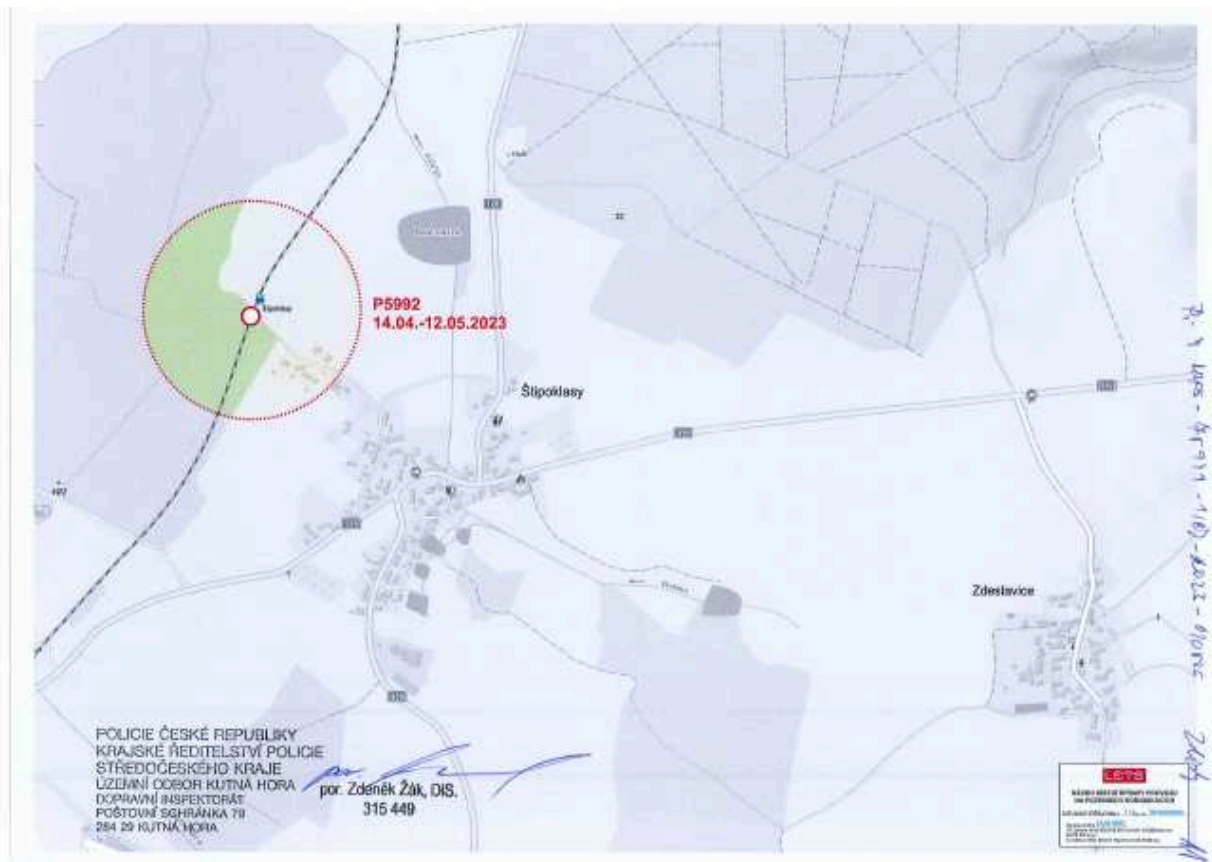



žel. přejezd P5993 a P5994

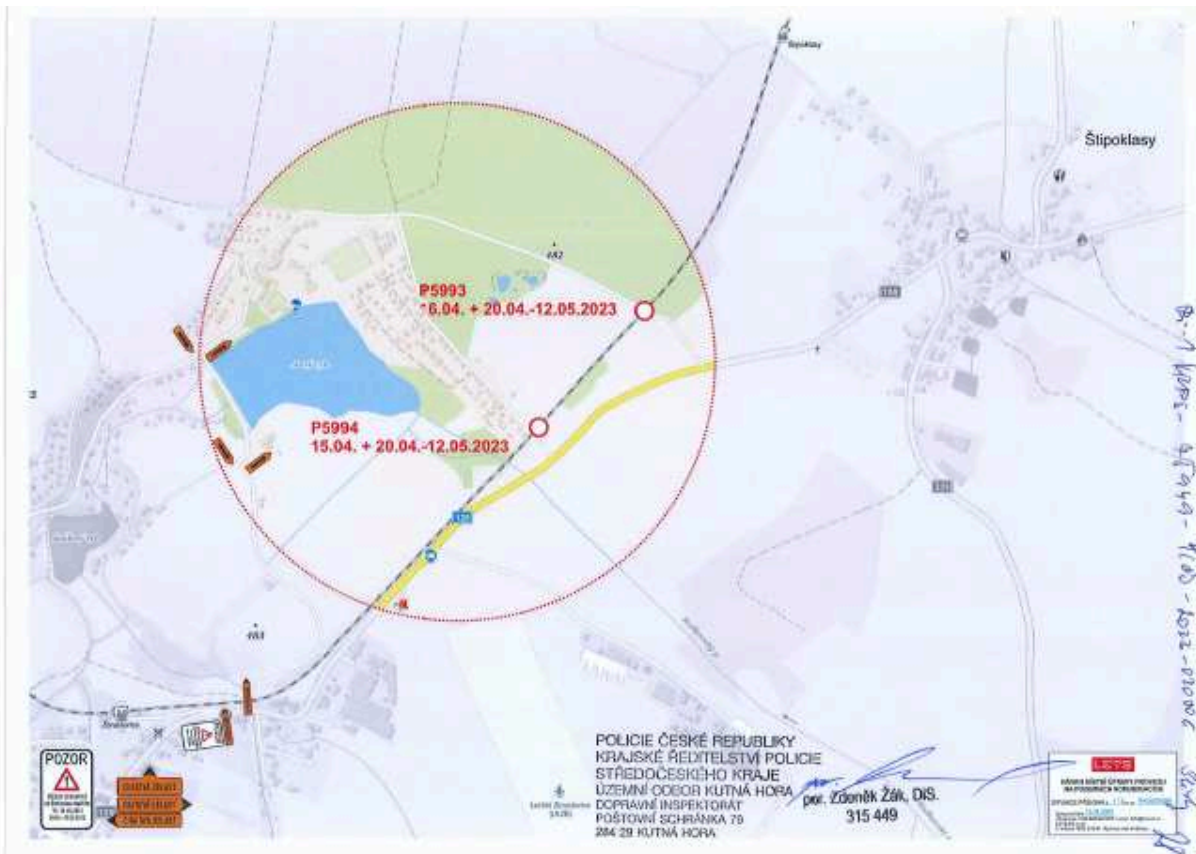

žel. přejezd P5995

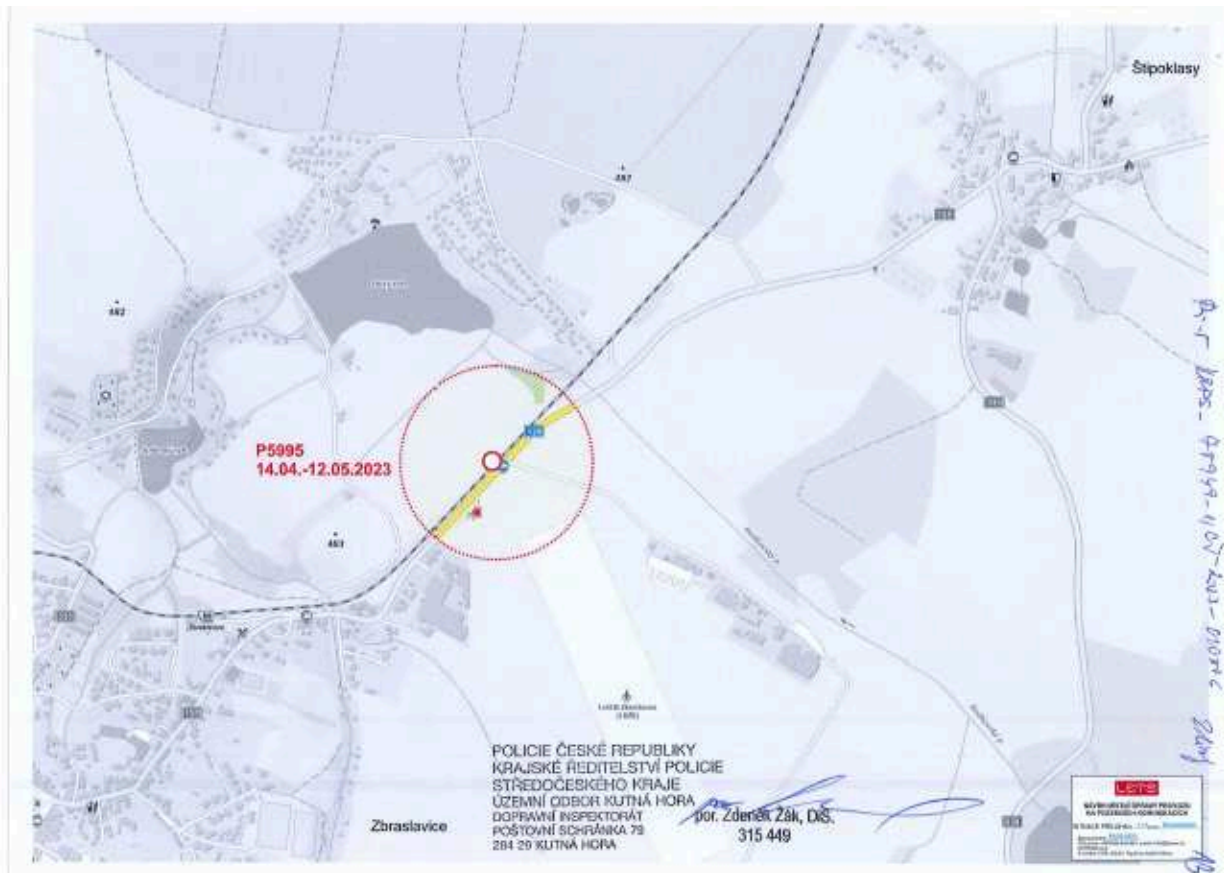

žel. přejezd P6005

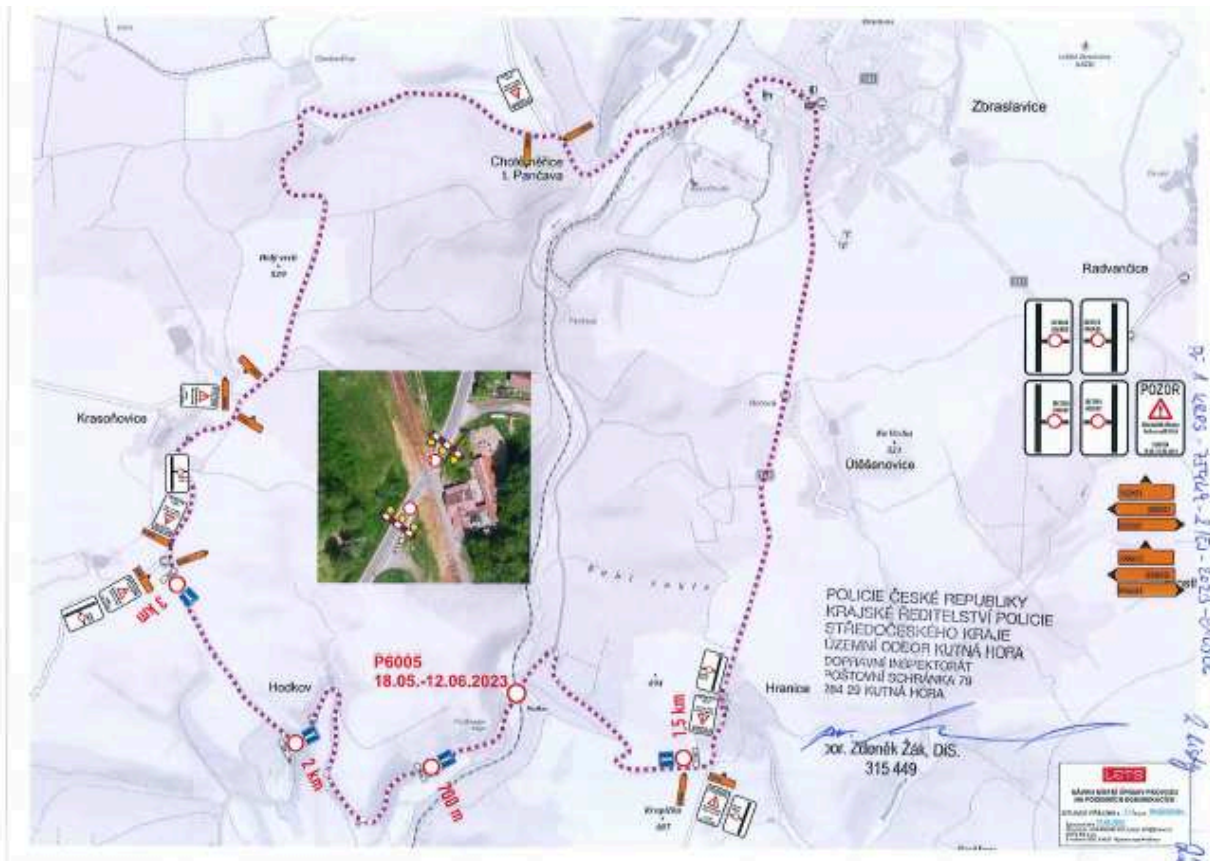

žel. přejezd P6012

