

66/22-1

**Zastupitelstvo obce Zbraslavice  
dne 15. 08. 2022 v souladu se Zákonem o  
obcích, č. 128/2000 Sb., v platném znění  
vyhlásilo**

# **Z Á M Ě R**

**směnit pozemky Obce Zbraslavice p.č. 2258/2  
o výměře 2 m<sup>2</sup> a p.č. 1980/2  
o výměře 13 m<sup>2</sup> v k. ú. Zbraslavice  
za pozemek  
p.č. 2260/2 o výměře 15 m<sup>2</sup> v k.ú. Zbraslavice**

**Zájemci se mohou hlásit na OÚ Zbraslavice  
do 12. 09. 2022**

**Zde získají bližší informace.**

**Vyvěšeno 16.08.2022**

**Pozemky lze prohlédnout na snímcích  
z geometrického plánu a snímku z katastrální mapy  
které jsou umístěny vedle záměru.**

**Ondřej Havlovic v.r.  
starosta Obce Zbraslavice**



**OBEC ZBRASLAVICE**  
285 21 Zbraslavice č.p. 7  
⑤ IČ: 00236641

**Vyvěšeno dne: 16.08.2022**

**Sejmuto dne: 13.09.2022**

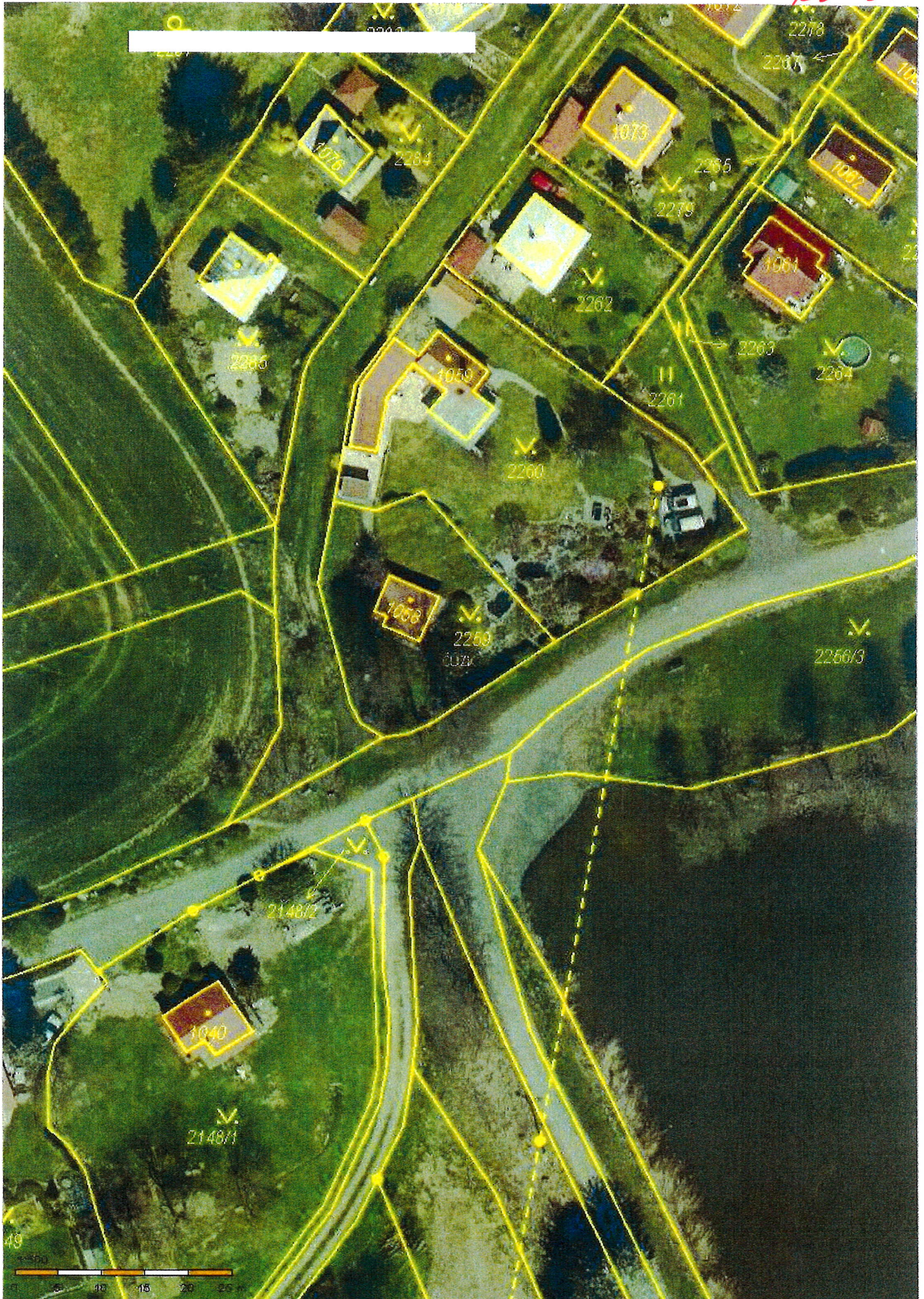

06/22-3

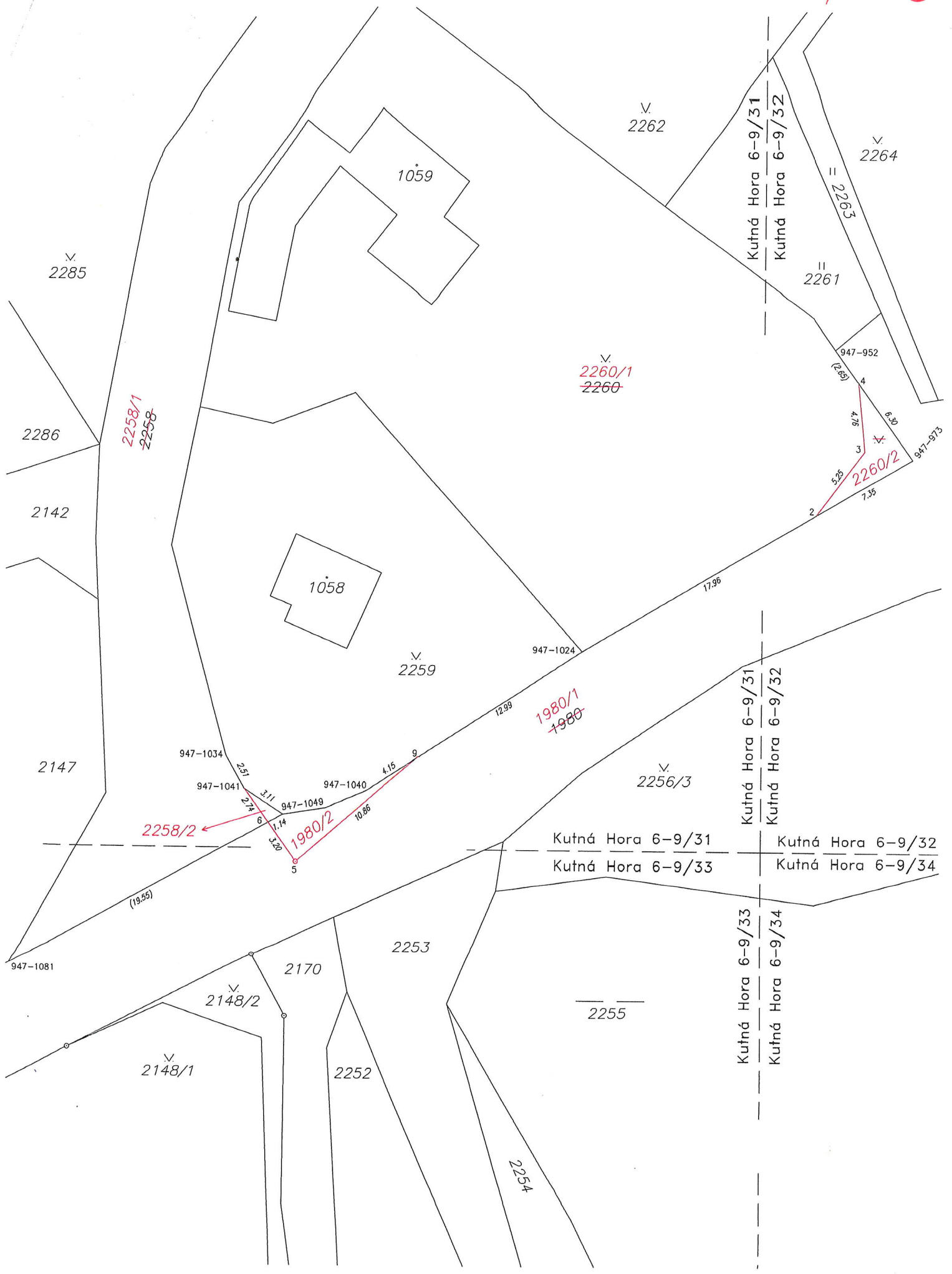

Kuťná Hora 6-9/31

Kuťná Hora 6-9/32

Kuťná Hora 6-9/31

Kuťná Hora 6-9/32

Kuťná Hora 6-9/33

Kuťná Hora 6-9/34

Kuťná Hora 6-9/31  
Kuťná Hora 6-9/33

Kuťná Hora 6-9/32  
Kuťná Hora 6-9/34

66/22-4

VÝKAZ DOSAVADNÍHO A NOVÉHO STAVU ÚDAJŮ KATASTRU NEMOVITOSTÍ														
Dosavadní stav				Nový stav										
Označení pozemku parc. číslem	Výměra parcely		Druh pozemku Způsob využití	Označení pozemku parc. číslem	Výměra parcely		Druh pozemku Způsob využití	Typ stavby Způsob využití	Způsob určení výměry	Porovnáni se stavem evidence právních vztahů				
	ha	m <sup>2</sup>			ha	m <sup>2</sup>				Díl přechází z pozemku označeného v katastru nemovitostí	dřívější poz. evidenci	Číslo listu vlastnictví	Výměra dílu	
											ha	m <sup>2</sup>		
1980	84	86	ostat.pl. ostat.komunikace	1980/1	84	73	ostat.pl. ostat.komunikace			2	1980	10001	84	73
				1980/2		13	ostat.pl. jiná plocha			2	1980	10001		13
2258 *1)	13	74	ostat.pl. ostat.komunikace	2258/1	13	73	ostat.pl. ostat.komunikace			2	2258	10001	13	73
				2258/2		2	ostat.pl. jiná plocha			2	2258	10001		2
2260	9	29	ostat.pl. zeleň	2260/1	9	14	ostat.pl. zeleň			2	2260	109	9	14
				2260/2		15	ostat.pl. ostat.komunikace			2	2260	109		15
	1	07	89		*1) 1	07	90							

\*1) Rozdíl v součtu výměr v důsledku zaokrouhlení číselně určených výměr podle bodu 14.6 písmene a) přílohy vyhl. č. 357/2013 Sb. v platném znění

Seznam souřadnic (S-JTSK)

Souřadnice pro zápis do KN

Číslo bodu	Y	X	kód kv.	Poznámka
947-952	691870.30	1079466.30	3	
947-973	691865.13	1079473.62	3	barva na terénu
947-1024	691886.83	1079486.68	3	sloupek plotu
947-1034	691910.48	1079493.87	3	barva v plotě
947-1040	691901.11	1079496.11	3	barva v plotě
947-1041	691909.29	1079496.11	3	kolk
947-1049	691906.72	1079497.76	3	barva na terénu
947-1081	691924.74	1079507.93	3	
2	691871.43	1079477.41	3	sloupek plotu
3	691868.30	1079473.14	3	sloupek plotu
4	691868.77	1079468.46	3	sloupek plotu
5	691905.85	1079500.94	3	plastový znak
6	691907.71	1079498.32	3	kolk
9	691897.68	1079493.85	3	sloupek plotu

<b>GEOMETRICKÝ PLÁN pro rozdělení pozemků</b>	Geometrický plán ověřil úředně oprávněný zeměměřický inženýr: Jméno, příjmení: <b>Ing. Michal Hladiš</b>	Stejnopis ověřil úředně oprávněný zeměměřický inženýr: Jméno, příjmení: <b>Ing. Michal Hladiš</b>
	Číslo položky seznamu úředně oprávněných zeměměřických inženýrů: <b>2679/2014</b>	Číslo položky seznamu úředně oprávněných zeměměřických inženýrů: <b>2679/2014</b>
	Dne: <b>24.6.2022</b> Číslo: <b>876/2022</b>	Dne: <b>25.7.2022</b> Číslo: <b>1008/2022</b>
	Náležitosti a přesnost odpovídá právním předpisům.	Tento stejnopis odpovídá geometrickému plánu v elektronické podobě uloženému v dokumentaci katastrálního úřadu.
	Vyhotovitel: <b>Ing. Lenka Jurslková</b> <b>Fr.Kožlika 2609</b> <b>688 01 Uherský Brod</b> <b>tel. +420 702 498 389</b>	Katastrální úřad souhlasí s odesláním parcel.  <b>Jana Křištofiková</b> KÚ pro Středočeský kraj KP Kutná Hora PGP-836/2022-205 2022.06.30 07:20:43 +02'00'

Číslo plánu: 1218-29/2022  
 Okres: Kutná Hora  
 Obec: Zbraslavice  
 Kat. území: Zbraslavice  
 Mapový list: Kutná Hora 6-9/31,32,33  
 Dosavadním vlastníkům pozemků byla poskytnuta možnost seznámit se v terénu s průběhem navrhovaných nových hranic, které byly označeny předepsaným způsobem:  
 viz seznam souřadnic